



ISTITUTO COMPRENSIVO “G. GRASSA – G.B. QUINCI”

Via L. VACCARA n. 25 -91026 MAZARA DEL VALLO (TP)
Tel. 0923908438 (Sede Centrale via Vaccara) - 0923941086 (Sede via Gualtiero) – 0923652578 (sede via G. Belli)

Cod. TPIC843007-Cod.fiscale 91036660818

e-mail tpic843007@istruzione.it

PEC tpic843007@pec.istruzione.it

SITO WEB www.scuolagrassa.edu.it

Struttura didattico-organizzativa

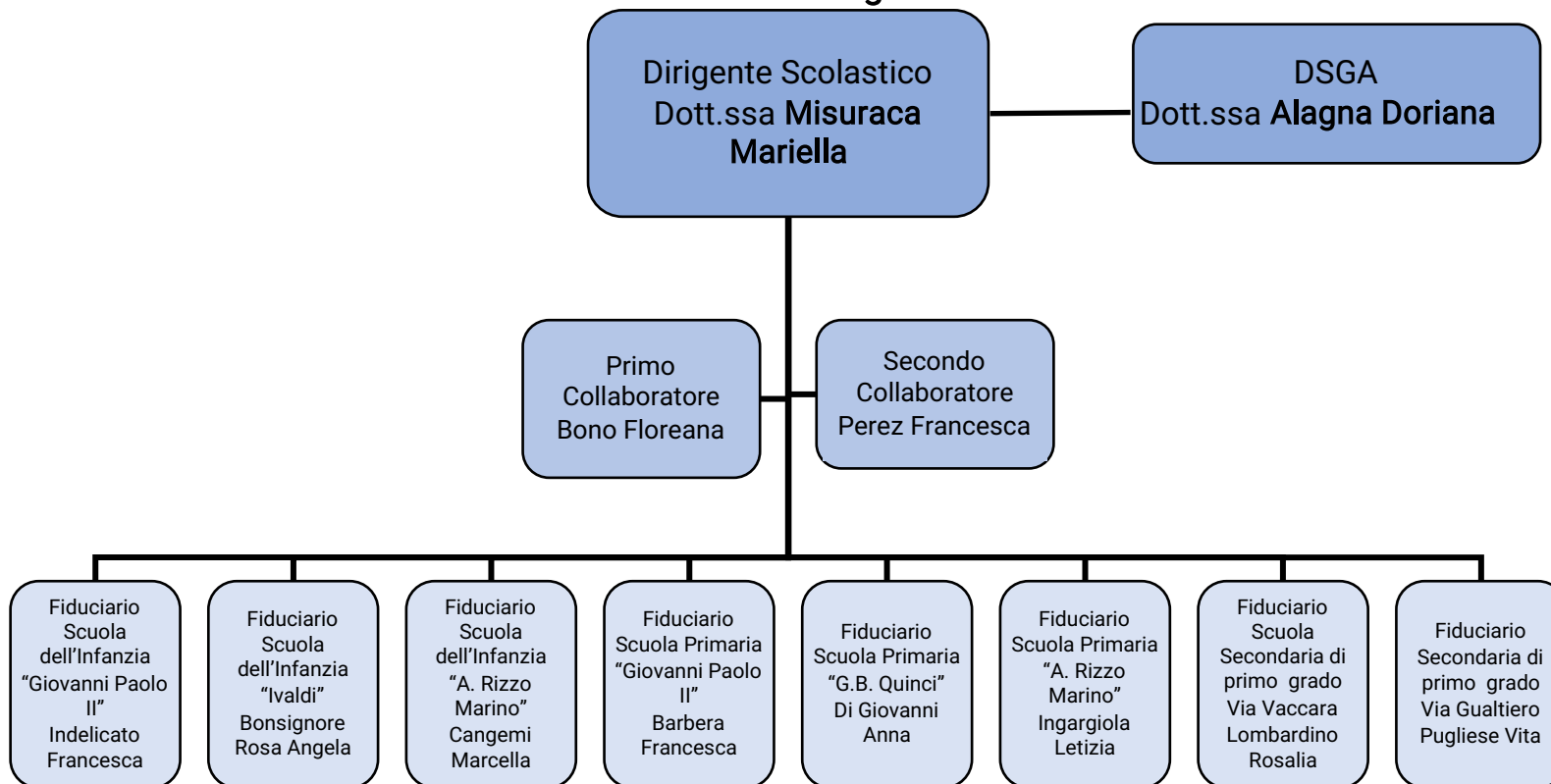

Funzioni Strumentali al PTOF

AREA 1 : Curricolo, Progettazione e Autovalutazione di Istituto

prof.ssa Giacalone Martina, insegnante Tilotta Roberta

AREA 2 : Sostegno al lavoro dei docenti

prof.ssa Misuraca Floriana, insegnante Crimando RosaMaria

AREA 3: Inclusione

insegnanti Giacalone Patrizia, Gilante Deborah

AREA 4 Accoglienza, Continuità e Orientamento

prof.ssa Asaro Francesca, insegnante Cavataio Elisabetta

DIPARTIMENTI PER AREE DISCIPLINARI

Dipartimento di Lettere	Capo dipartimento: prof.ssa Ingrasciotta Valeria Componenti: Docenti scuola secondaria di I grado di Materie letterarie, Religione
Dipartimento matematico-scientifico	Capo dipartimento: prof.ssa Mulone Rosaria Componenti: Docenti scuola secondaria di I grado di Matematica e Scienze
Dipartimento delle educazioni	Capo dipartimento: prof. Stabile Giuseppe Componenti: Docenti scuola secondaria di I grado di Arte e immagine; Musica; Ed. Fisica; Tecnologia.
Dipartimento linguistico	Capo dipartimento: prof.ssa Giattino Clelia Componenti: Docenti scuola secondaria di I grado di Inglese, Francese.
Dipartimento Sostegno e BES	Capo dipartimento: prof.ssa Lombardino Rosalia Componenti: Docenti scuola secondaria di I grado di sostegno

RESPONSABILI DEI LABORATORI E DELLE AULA SPECIALI

Incarico	Docente
Responsabile Laboratorio Informatico e delle LIM della via Vaccara	D. M. Mercadante (sc. sec.1° grado)
Responsabile Laboratorio Informatico e delle LIM scuola secondaria 1°grado plesso via Gualtiero	A. Fiducioso (sc. sec.1° grado)
Responsabile Laboratorio Informatico e delle LIM scuola primaria via Gualtiero	M. Tancredi (sc. prim.)
Responsabile palestra scuola secondaria primo grado plesso via Gualtiero	M. M. Giacalone (sc. sec.1° grado)
Responsabile palestra plesso Rizzo Marino	G. Triolo (sc. Prim.)

COMMISSIONI e GRUPPI DI LAVORO

COMMISSIONI	COMPONENTI
<p align="center">NIV Referente: Dirigente Scolastico</p>	<p align="center">Dirigente Scolastico Referente Invalsi Referente Inclusione Funzioni strumentali Area I</p>
<p align="center">Commissione orario</p>	<p align="center">PRIMARIA F. Barbera A. Di Giovanni L.Ingargiola</p>
	<p align="center">SECONDARIA D. Mercadante F. Grimaldi</p>
<p align="center">Animatore Digitale e Team dell'innovazione Referente: Animatore Digitale: prof.ssa Mercadante Daniela</p>	<p align="center">R. F. Grimaldi A. Signorello</p>
<p align="center">Collaudo e acquisti</p>	<p align="center">R. Lombardino V. Pugliese L.Ingargiola</p>
<p align="center">Commissione elettorale</p>	<p align="center">Componente docente Ingargiola Antonino, Campagna Maria Luisa Componente genitori</p>

	Componente ATA
<p>C.S.S.</p> <p>Referente: prof.ssa Giacalone Maria Marina</p>	<p>PRIMARIA Caime Maria Tavormina</p>
	<p>SECONDARIA Sciacca Patrizia Giacalone Giuseppe</p>
<p>GLI</p> <p>Referente: prof.ssa Lombardino Rosalia</p>	<ul style="list-style-type: none"> - Tutti i docenti di sostegno -Docenti F.S. Area Inclusione -Rappresentanti ASL/specialisti - Enti Locali
<p>GLO</p> <p>Referente: Dirigente Scolastico</p>	<ul style="list-style-type: none"> - Docenti F.S. Area 3 - c.d.c./interclasse/intersezione interessati - Docenti di sostegno - Ass. auton. e comun. / coll. scolastici - Genitori alunni interessati - Rappr. ASL/specialisti - Enti Locali
<p>Commissione per il turismo: visite guidate, uscite didattiche, viaggi di istruzione</p>	<p>PRIMARIA Palazzolo Cinzia Fiducia Enzo</p>

	<p>SECONDARIA Perez Francesca</p>
<p>Commissione Accoglienza</p> <p>Referente FF.SS. Area 4</p>	<p>INFANZIA Tutti i docenti</p>
	<p>PRIMARIA Tutti i docenti delle classi prime</p>
	<p>SECONDARIA Gabriele Nunzia, Tumbiolo Elisabetta, Giacalone Martina, Marrone Antonino, Bonsignore Virginia, Mulone Rosaria, Savalli Loredana, Bascio Vincenza; Inzirillo</p>
<p>Commissione Regolamenti</p> <p>Referenti: FF.SS. Area 1</p>	<p>INFANZIA Gancitano Patrizia</p>
	<p>PRIMARIA F. Grosso</p>
	<p>SECONDARIA Misuraca Floriana</p>
<p>Commissione Lingue e Mobilità (Erasmus K2 / Cambridge e Corso linguistico)</p> <p>Referenti M. Laudicina V. Pugliese</p>	<p>Tutti i docenti del dipartimento di lingua</p>
<p>GOSP (Gruppo operativo supporto psicopedagogico)</p>	<p>Lombardino Rosalia, Giacalone Patrizia, Gilante Deborah</p>

COORDINATORI E SEGRETARIO DI INTERSEZIONE, INTERCLASSE E CLASSE

SCUOLA DELL'INFANZIA –CONSIGLIO INTERSEZIONE

SEZIONE	COORDINATORE	SEGRETARIO
3 anni	Bonsignore Rosa Angela	Sala Ilenia
4 anni	Gancitano Patrizia	Rosella Angela
5 anni	Indelicato Francesca	Calandrino Maria

SCUOLA PRIMARIA- CONSIGLIO DI INTERCLASSE

CLASSE	COORDINATORE	SEGRETARIO
PRIME	Crimaudo Rosa Maria	Gullo Maria
SECONDE	Asaro Angela	Triolo Domenica
TERZE	Barbera Francesca	Stassi M.Grazia
QUARTE	Di Giovanni Anna	Caime Maria
QUINTE	Ingargiola Letizia	Randazzo Orsola Silvana

SCUOLA PRIMARIA - COORDINATORI CLASSI

Plesso Gualtiero	
CLASSI	COORDINATORE
1°A	Gullo Maria
1°B	Crimaudo Rosa Maria
2°A	Nastasi Emilio
2°B	Pugliese Margherita
3°A	Barbera Francesca
3°B	Stassi Maria Grazia
4°A	Caime Maria
5°A	Occhipinti Giuseppa Grazia
5°B	MANGIARACINA VALENTINA

Plesso G.B. Quinci	
CLASSI	COORDINATORE
1°A	Signorello Antonella
1°B	Fogazza Loredana
1°C	Sanzone Domenica
2°A	Catania Grazia Lidia
2°B	Gancitano Rosaria
3°A	Bonura Rosalia
3°B	Rando Mazarino Maria
4°A	Crescente Giovanna
4°B	Russo Cecilia
4°C	Di Giovanni Anna Maria
5°A	Interbartolo Maria Franca
5°B	Craparotta Ignazia

Plesso A. Rizzo Marino	
CLASSI	COORDINATORE
1°A	Chiofalo Nadia
1°B	Leggio Daniela
2°A	Asaro Angela
2°B	Triolo Domenica
2°C	Lo Sciuto Rosa
3°A	D'Antoni Clelia
3°B	Lupo Floriana
4°A	Clemenza Filippina
4°B	Scavone Angela
4°C	Grosso Maria Francesca
5°A	Passanante Santa
5°B	Randazzo Orsola Silvana
5°C	Ingargiola Maria Letizia

SCUOLA SECONDARIA - COORDINATORE CONSIGLIO DI CLASSE

Classe	Coordinatore	Segretario
1°A	Gaudino Celeste	Tumbiolo Chiara
2°A	Savalli Loredana	Stabile Giuseppe
3°A	Tumbiolo M. Elisabetta	Giacalone M. Marina
1°B	Marino Giuseppa	Gancitano Caterina
2°B	Mulone Rosaria	Bascio Vincenza
3°B	Marrone Antonino	Campagna M. Luisa
1°C	Bono Floreana	Anselmi Valentina
2°C	Ingrasciotta M. Valeria	Misuraca Floriana
3°C	Nicastro Carmela	Sostegno *
1° D	Giacalone Martina	Marchese Maria Pia
2° D	Greco Laura	Piraino Maurizio
3°D	Vitale M. Caterina	Giacalone Serafina
1°E	Fiducioso Andrea	Grimaldi Fabio
2°E	Pugliese Vita	Vizzini Sabrina
3°E	Gabriele Nunzia	Giubilato Daniela
1°G	Asaro Francesca	Inzirillo Nadia
2°G	Licari Stefania	Giattino Clelia
3°G	Accardo Palumbo Fabio	Ingraldo Vincenzo
2°H	Gagliano Caterina	Mercadante Daniela Maria
3°H	Bonsignore Virginia	Ingargiola Antonino
1°F	Marrone Silvia	Giacalone Giuseppe
2°F	Laudicina Maria	Asaro Anna
3°I	Mezzapelle Loredana	Perez Francesca

INCARICHI DIVERSI

INCARICHI	REFERENTE
Referente ed. Civica di Istituto	Gagliano Caterina , RosaMaria Crimauco, Chiofalo Nadia
Animatore Digitale	D. Mercadante
Referente gestione G.Suite	A. Fiducioso , A. Musacchia
Referente gestione sito web,	G. Giacalone
Referente bullismo/cyberbullismo	V. Pugliese, D. Gilante
Referente Social Facebook	F. Grimaldi
Referente Social Instagram	G. Giacalone
Referente Progetto di Istituto "Il viaggio: noi esploratori del mondo"	F. Asaro, M.E. Tumbiolo e M. Giacalone
Referente per la Comunicazione	F. Asaro – G. Giacalone – M. Basiricò
Referente Invalsi	F. Bono

SEGRETARIO DEL COLLEGIO DEI DOCENTI

Prof.ssa Marrone Silvia

GOSP (Gruppo operativo supporto psicopedagogico)

Prof.sse Lombardino Rosita, Giacalone Patrizia, Gilante Debora

SEGRETARIO DEL CONSIGLIO D'ISTITUTO

Crimauco Rosa Maria